# bekannte Fehler

## SQL Error: MySQL server has gone away.

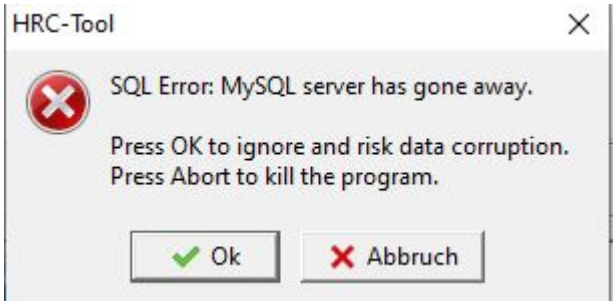


**Die Netzwerkverbindung wurde kurzzeitig unterbrochen. Dadurch wird die angemeldete Session am SQL Server getrennt.**

Drücken Sie „Abbruch“ um das Programm zum beenden zu zwingen.

---

## SQL Error: Lost Connection to MySQL server at 'waiting for initial communication packet', system error: 0.

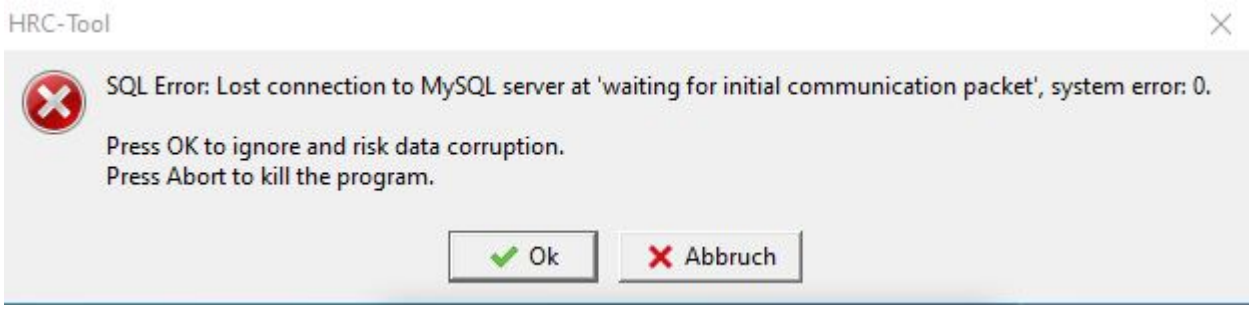


**Der SQL Server antwortet nicht auf Anfragen. Prüfen Sie den Status des MySQL-Servers. Eventuell hilft es diesen neu zu starten.**

Drücken Sie „Abbruch“ um das Programm zum beenden zu zwingen.

---

## Cannot Retrieve Resultset Data

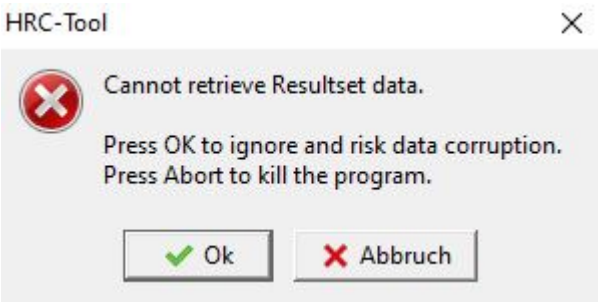


**Der SQL Server antwortet nicht auf Anfragen. Prüfen Sie den Status des MySQL-Servers. Eventuell hilft es diesen neu zu starten.**

Drücken Sie „Abbruch“ um das Programm zum beenden zu zwingen.

---

## Access Violation - Zugriffsverletzung

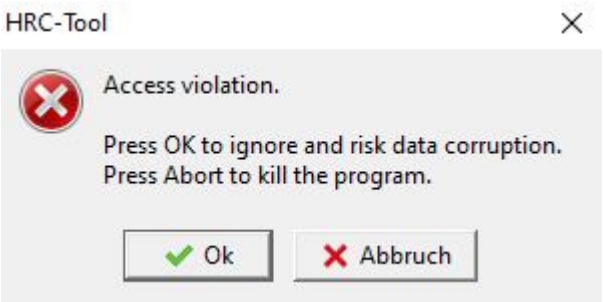


**Prüfen Sie den Status des MySQL-Servers. Eventuell hilft es diesen neu zu starten.**

Drücken Sie „Abbruch“ um das Programm zum beenden zu zwingen.

From:
https://wiki.genial-software.de/ - **genial software wiki**

Permanent link:
**https://wiki.genial-software.de/doku.php/hrc-tool/information/fehler?rev=1657379211**

Last update: **09.07.2022 - 17:06**